



Beter gakeurd / Better certified
Blijft vèrifiè / Remains certified



DE INSTALLATIE IS CONFORM

Datum(s) van controle: 21/05/2021
Verslagnummer: 0508-210521-03

Uitgiftedatum verslag: 21/05/2021

Identificatie van het erkend organisme en de agent-bezoeker:

Naam: Technisch Bureau Verbruggen
Adres: Neerveldstraat 109 bus 6, 1200 Brussel
T: 011 42 18 34 **E:** btv.limburg@btvcontrol.be **Ondernemingsnummer:** 0406.486.616
De agent-bezoeker: nummer 0508

Identificatie van derden:

Opdrachtgever: GUTAMI SOLAR
Adres: KOOLMIJNLAAN 181, 3582 KOERSEL
Naam eigenaar, uitbater of beheerder: BAKKER PIETER
Adres: ZWALUWENLAAN 20, 3940 HECHTEL
Verantwoordelijke voor de uitvoering van het werk: GUTAMI SOLAR
Adres: KOOLMIJNLAAN 181,3582 KOERSEL
BTW-nummer: 0562851111

Identificatie van de elektrische installatie:

Naam: BAKKER PIETER
Adres: ZWALUWENLAAN 20, 3940 HECHTEL
EAN- code:
Nummer teller: 12842211-97
Private hoogspanningscabine: Nee
Type installatie: gedecentraliseerde productie-installatie

Gegevens van de controle:

Type controle volgens Boek 1 - KB 08/09/2019: Gelijkvormigheidscontrole voor ingebruikname - belangrijke wijzigingen/uitbreiding (6.4)
Datum uitvoering van de installatie: Vanaf 01/10/1981 tot 01/06/2020, Vanaf 01/06/2020

Informatie inhoud controle:

- 1 De controle beperkt zich tot de PV-installatie en de invloed ervan op de bestaande installatie.
 - 2 De overeenkomst tussen de karakteristieken van omvormer(s) en panelen behoort niet tot de controle.
- Afwijking(en) deel 8 Boek 1 - KB 08/09/2019:** niet toegepast
Ander(e) wettelijk(e) kader(s): n.v.t.



RE06_01-08_01 09/20

1 / 3

Gegevens van de elektrische installatie:

Spanning en aard van de stroom: Mono 230V
 Voedingsleiding hoofdbord: Type: VOB - Doorsnede: 2 x 10 mm²
 Type aardelektrode: Aardingslus
 Aantal borden: 1

Nominale waarde bescherming aansluiting: 40A
 Type algemene schakelaar: 2P 40A/300mA
 Type aardverbindingssysteem: TT
 Aantal stroombanen: 1 (reserve inbegrepen)

BESCHRIJVING:

Geplaatste differentieelstroominrichtingen: 2P 40 A 300 mA type A, beschermde stroombanen: Zie schema's

16 panelen x 360 Wp = 5760 Wp (DC)
 Omvormer: GROWATT MIN 5000TL-XH, serienr.: ZJH0B1000J, max. AC vermogen: 5000 VA
 Totaal max AC vermogen: 5000 VA
 Groenestroomteller: serienr.: RI-18-45-P, klasse: B, index: 63 kWh, ijkmarkering: Onbekend

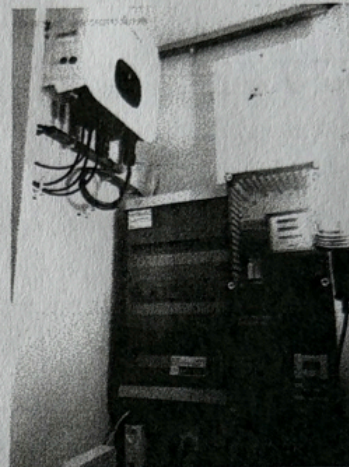

Resultaten van de controle:

Metingen en beproevingen:

Spreidingsweerstand van de aardverbinding: 20 Ohm Waarde van de algemene isolatieweerstand: 8 MOhm
 Test van de differentieelstroominrichtingen via testknop: OK
 Test van differentieelstroominrichtingen via opwekken foutlus: OK
 Continuïteit van de beschermingsgeleiders: OK

Vastgestelde inbreuken:

Geen

Opmerkingen:

1 De werkingstest van het ontkoppelingsrelais werd uitgevoerd.

Besluit van de controle:

1. De elektrische installatie voldoet aan de voorschriften van Boek 1 van het koninklijk besluit van 8 september 2019 tot vaststelling van Boek 1 betreffende de elektrische installaties op laagspanning en op zeer lage spanning, Boek 2 betreffende de elektrische installaties op hoogspanning en Boek 3 betreffende de installaties voor transmissie en distributie van elektrische energie. De volgende controle moet worden uitgevoerd uiterlijk vóór: 21/05/2046
 - De ééndraadsschema's en situatieplannen van de installatie werden gedateerd en ondertekend.





Tijdstip van afwerking:

agent-bezoeker 0508 i.o. van de technisch directeur

21/05/21 13:57

De technisch directeur, ir. Bart van Rossum

Verwijzing naar de reglementaire voorschriften:

1. De eigenaar, de beheerder of de uitbater van de elektrische installatie is ertoe gehouden:

- a) voor het onderhoud ervan of voor het laten uitvoeren van dit onderhoud;
- b) de nodige maatregelen te nemen zodat de voorschriften van Boek 1 van het koninklijk besluit van 8 september 2019 tot vaststelling van Boek 1 betreffende de elektrische installaties op laagspanning en op zeer lage spanning, Boek 2 betreffende de elektrische installaties op hoogspanning en Boek 3 betreffende de installaties voor transmissie en distributie van elektrische energie te allen tijde worden nageleefd;
- c) de documenten van de elektrische installatie in een dossier te bewaren, ter beschikking te houden van iedere persoon die het mag raadplegen en een kopie van dit dossier ter beschikking van elke eventuele huurder te stellen;
- d) het dossier van de elektrische installatie aan de nieuwe eigenaar, beheerder of uitbater over te maken;
- e) onmiddellijk de met het toezicht belaste ambtenaar van de Federale Overheidsdienst die Energie onder zijn bevoegdheid heeft in kennis te stellen van elk ongeval waarvan personen het slachtoffer zijn en dat rechtstreeks of onrechtstreeks te wijten is aan de aanwezigheid van elektrische installaties;
- f) de verplichting in het dossier elke niet-belangrijke wijziging of uitbreiding aan de elektrische installatie te vermelden;
- g) een gelijkvormigheidscontrole vóór de ingebruikname op elke belangrijke wijziging of uitbreiding aan de elektrische installatie door een erkend organisme te laten uitvoeren.

In het kader van de wettelijke opdrachten van de erkende organismen, wordt een kopie van dit verslag tijdens een periode van 5 jaar door het erkend organisme gehouden. Deze kopie wordt ter beschikking gesteld van elke persoon die wettelijk wordt toegelaten om het te raadplegen. Voor bijkomende informatie over de reglementaire voorschriften of klachten, is de Algemene Directie Energie van de Federale Overheidsdienst Economie, KMO, Middenstand en Energie (<https://www.economie.fgov.be>) bevoegd voor de erkende organismen.

